



FORMASAUVER



600 €

TVA non applicable

L6313-1 du Code du Travail

**10 PARTICIPANTS
MAXIMUM**



INSCRIPTIONS

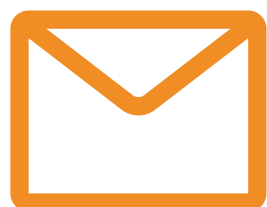

contact

@forma-sauver.com



04 11 95 03 89

FORMATION AUX GESTES DE PREMIERS SECOURS PERSONNES ÂGÉES/ SITUATION DE HANDICAP

PUBLIC

Cette formation permet de préparer le personnel d'une entreprise à acquérir les connaissances de secourisme. Elle est à destination du grand public concerne toute personne souhaitant s'initier aux gestes de premiers secours comme savoir réagir en cas d'accident et prendre les mesures nécessaires avant l'arrivée des secours.

PRÉREQUIS : Aucun prérequis nécessaire.

OBJECTIFS

A l'issue de la formation, les participants seront capables de :

- Organiser une protection pour éviter le sur-accident,
- Établir un premier bilan de l'état de la victime et de ses fonctions vitales,
- Transmettre une alerte aux services de secours,
- Éviter l'aggravation de l'état de la victime en pratiquant les gestes appropriés.

MOYENS PÉDAGOGIQUES	MOYENS TECHNIQUES	MOYENS D'ENCADREMENT
<ul style="list-style-type: none"> • Documentation remise aux stagiaires • Aide-mémoire, support de cours • Site internet www.forma-sauver.com 	<ul style="list-style-type: none"> • Ordinateur, vidéo projecteur, films . • Mannequins de secourisme / matériel factice de simulation / défibrillateur de formation/Plan d'intervention/ PAP 	<ul style="list-style-type: none"> • Formateur(trice) SST à jour certifié(e) par le réseau Assurance maladie / INRS, respectant les modalités définies dans le document de référence du dispositif SST
MODALITÉS DE DÉROULEMENT	SUIVI DE L'EXÉCUTION	MODE D'ÉVALUATION
<ul style="list-style-type: none"> • Présentiel en intra-entreprise • Présentiel en interentreprises • Les groupes sont limités à 4 stagiaires minimum et 10 stagiaires maximum. 	<ul style="list-style-type: none"> • Signature des feuilles d'émargement par demi-journée par les stagiaires et le formateur. • Grille de certification INRS (V.06.20) • Forprev (outil de gestion national) 	<ul style="list-style-type: none"> • Seuls les candidats qui ont suivi la totalité de la formation et qui ont satisfait à l'épreuve certificative peuvent prétendre à l'obtention du certificat d'acteur SST
MÉTHODES PÉDAGOGIQUES	SANCTION	MAINTIEN DES COMPÉTENCES
<p>Pédagogie active , la formation-action s'inscrit dans un principe d'acquisition de compétences, que le stagiaire sera amené à développer de façon itérative entre son poste de travail et la formation</p>	<ul style="list-style-type: none"> • Attestation de formation individuelle • Questionnaire de satisfaction • Certificat de sauveteur secouriste du travail délivré par le réseau Assurance maladie Risques professionnels / INRS 	<ul style="list-style-type: none"> • Tous les 2 ans (24 mois de date à date), l'acteur SST doit suivre un recyclage d'une durée de 07 heures, lui permettant de maintenir et d'actualiser ses compétences.
DURÉE TOTALE	RYTHME DE LA FORMATION	HORAIRES
1 jour / 7 heures	sur 1 jour	08:30-12:00_13:00-17:00
LIEU DE FORMATION	PÉRIODE DE RÉALISATION	TAUX DE RÉUSSITE
Sur site client	Inférieur à 2 mois	100 %
RÉFÉRENT PÉDAGOGIQUE	RÉFÉRENT HANDICAP	TAUX DE SATISFACTION
direction@forma-sauver.com	rh@forma-sauver.com	98 %

Le programme ici présenté, est à titre indicatif. La gestion du temps dépendra du groupe et des différentes mises en situation.
Le temps des séquences peut varier d'une séquence à l'autre selon l'avancée du groupe.

jour 1 - Matin (3H30)

- Accueil, présentation du formateur, du programme et tour de table
- La protection
- L'alerte
- La victime s'étouffe
- La victime saigne abondamment
- La victime est inconsciente

jour 1 - après-midi (3H30)

- La victime ne respire pas
- La victime se plaint d'un malaise
- La victime se plaint après un traumatisme (plaie, brûlure, atteinte des os et des articulations...)
- Passage des participants: agir face à une situation d'accident simulée
- Bilan et clôture de la formation.

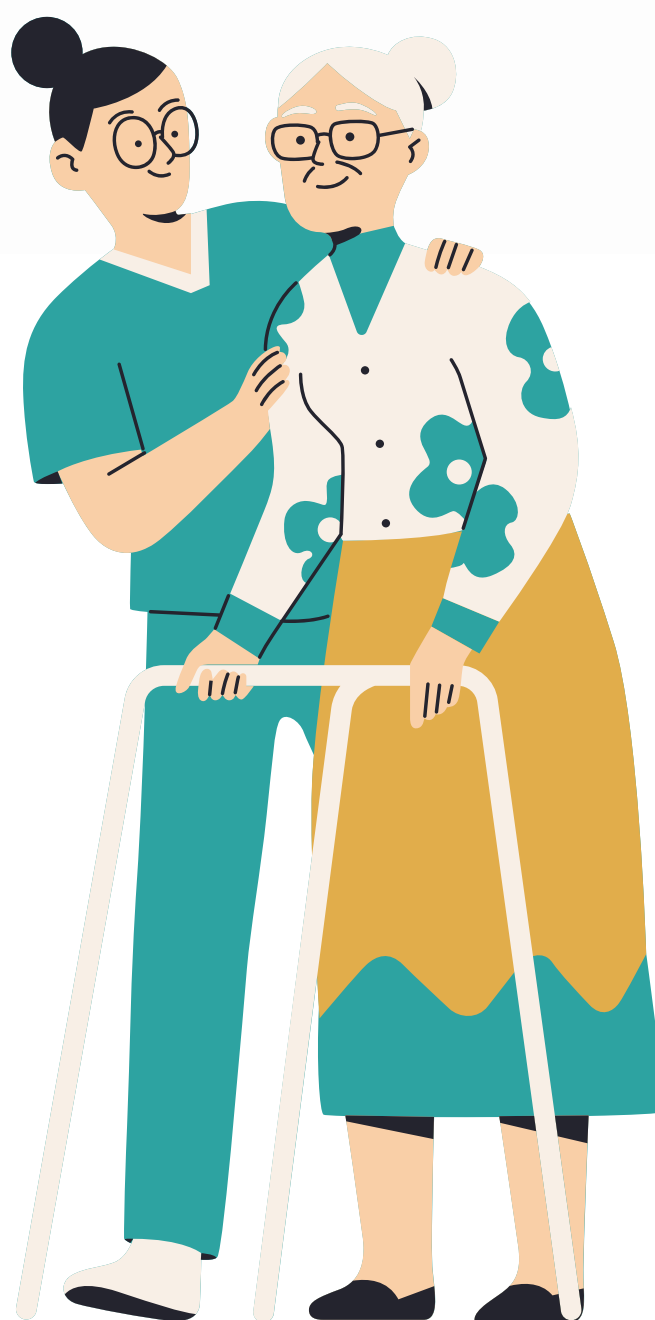

INITIATION AU PREMIERS SECOURS



CONTACT



contact@forma-sauver.com



450 rue Baden Powell 34000 MONTPELLIER



fixe: 04 11 95 03 89 / Mobile: 06 14 47 47 63



inscriptions: www.forma-sauver.com



FORMASAUVER



500 €

TVA non applicable

L6313-1 du Code du Travail

10 PARTICIPANTS
MAXIMUM

INSCRIPTIONS



contact

@forma-sauver.com



04 11 95 03 89

INITIATION AUX GESTES DE PREMIERS SECOURS EN ENTREPRISE

PUBLIC

Cette formation permet de préparer le personnel d'une entreprise à acquérir les connaissances de secourisme. Elle est à destination du grand public concerne toute personne souhaitant s'initier aux gestes de premiers secours comme savoir réagir en cas d'accident et prendre les mesures nécessaires avant l'arrivée des secours.

PRÉREQUIS : Aucun prérequis nécessaire.

OBJECTIFS

A l'issue de la formation, les participants seront capables de :

- Organiser une protection pour éviter le sur-accident,
- Établir un premier bilan de l'état de la victime et de ses fonctions vitales,
- Transmettre une alerte aux services de secours,
- Éviter l'aggravation de l'état de la victime en pratiquant les gestes appropriés.

MOYENS PÉDAGOGIQUES	MOYENS TECHNIQUES	MOYENS D'ENCADREMENT
<ul style="list-style-type: none"> • Documentation remise aux stagiaires • Aide-mémoire, support de cours • Site internet www.forma-sauver.com 	<ul style="list-style-type: none"> • Ordinateur, vidéo projecteur, films . • Mannequins de secourisme / matériel factice de simulation / défibrillateur de formation/Plan d'intervention/ PAP 	<ul style="list-style-type: none"> • Formateur(trice) SST à jour certifié(e) par le réseau Assurance maladie / INRS, respectant les modalités définies dans le document de référence du dispositif SST
MODALITÉS DE DÉROULEMENT	SUIVI DE L'EXÉCUTION	MODE D'ÉVALUATION
<ul style="list-style-type: none"> • Présentiel en intra-entreprise • Présentiel en interentreprises • Les groupes sont limités à 4 stagiaires minimum et 10 stagiaires maximum. 	Signature des feuilles d'émargement par demi-journée par les stagiaires et le formateur.	<ul style="list-style-type: none"> • Seuls les candidats qui ont suivi la totalité de la formation peuvent prétendre à l'attestation de fin de formation
MÉTHODES PÉDAGOGIQUES	SANCTION	MAINTIEN DES COMPÉTENCES
Pédagogie active , la formation-action s'inscrit dans un principe d'acquisition de compétences, que le stagiaire sera amené à développer de façon itérative entre son poste de travail et la formation	<ul style="list-style-type: none"> • Attestation de formation individuelle • Questionnaire de satisfaction • Auto évaluation préalable en amont de la formation • Evaluation des acquis en fin de formation 	<ul style="list-style-type: none"> • Recommandé Tous les 2 ans (24 mois de date à date),
DURÉE TOTALE	RYTHME DE LA FORMATION	HORAIRES
6 heures	sur 1 jour	8h00-10h00 / 14h00-16h00
LIEU DE FORMATION	PÉRIODE DE RÉALISATION	TAUX DE RÉUSSITE
Sur site client	Inférieur à 2 mois	100 %
RÉFÉRENT PÉDAGOGIQUE	RÉFÉRENT HANDICAP	TAUX DE SATISFACTION
direction@forma-sauver.com	rh@forma-sauver.com	98 %

PROGRAMME INITIATION AUX GESTES DE PREMIERS SECOURS

Le programme ici présenté, est à titre indicatif. La gestion du temps dépendra du groupe et des différentes mises en situation.
Le temps des séquences peut varier d'une séquence à l'autre selon l'avancée du groupe.

Module 1 - durée 3H00

- Accueil, présentation du formateur, du programme et tour de table
- La protection
- L'alerte
- La victime saigne abondamment
- Les plaies
- La perte de connaissance

Module 2 - durée 3H00

- La libération des voies aériennes
- La position latérale de sécurité
- L'arrêt cardiaque
- La défibrillation
- Bilan et clôture de formation



INITIATION AU PREMIERS SECOURS



CONTACT



contact@forma-sauver.com



450 rue Baden Powell 34000 MONTPELLIER



fixe: 04 11 95 03 89 / Mobile: 06 14 47 47 63



inscriptions: www.forma-sauver.com